

LAU-G2-001- LAUDO DE ANÁLISE NO PRODUTO - REV 00 - 18/07/2022



DATA	27/03/23 15:34:51
AVALIADOR	Qualidade - Elisandra
AVALIADO	PRODUTO - CRAVO DA INDIA FRACIONADO 10 KG - GIX15140

RESULTADOS

1 Produto

1.1 - Lote	1124/494104-F2
1.2 - Data de Fabricação	MAR/2023
1.3 - Data de Validade	MAR/2025

Fotos das questões do tópico 1 - Produto

1.1 - Lote

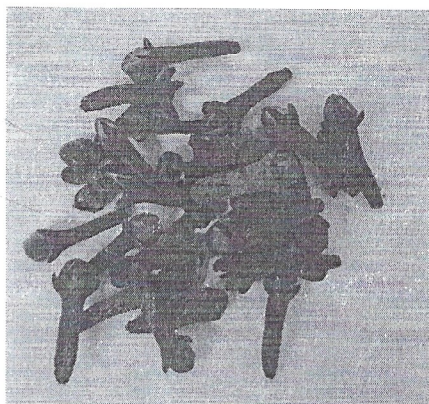

1.1 - Lote

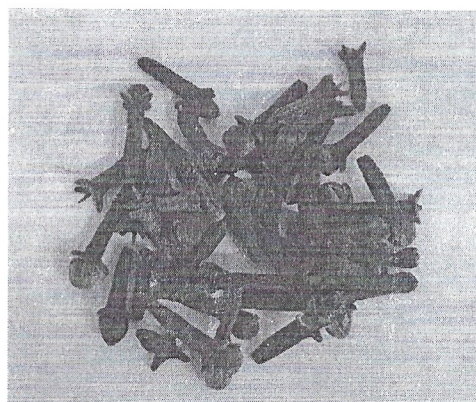

2 Análise Sensorial

2.1 - Cor	Característico
2.2 - Sabor	Característico
2.3 - Odor	Característico
2.4 - Aspecto	Inteiro

3 Análise Macroscópica (Padrão ANVISA, segundo Resolução RDC 623, de 09/03/2022)

3.1 - Contaminantes físicos (objetos rígidos, cortantes e/ou pontiagudos, entre outros) que possam causar lesão e/ou injúria aos consumidores.	Ausente de contaminantes físicos
--	----------------------------------

4 Análise Físico Química

4.1 - Umidade (Infra Vermelho)	4.96 %
--------------------------------	--------

5.1 - Resultado do Laudo

Produto Aprovado

5.2 - Responsável pela Emissão do laudo

Elisandra